

DANIEL FERNANDES PESSOA NAHUM

+55 (31) 99929-3402

 Daniel Fernandes Pessoa Nahum

 danielnahum.architect@gmail.com

C
U
R
R
Í
C
U
L
O



PUC Minas
ARQUITETURA E URBANISMO

(2019-2026)

Belo Horizonte • MG • Brazil



INSTITUTE OF
TECHNOLOGY
DEVELOPMENT
OF CANADA

INTERIOR DESIGN

(2023)

Vancouver • BC • Canadá

APRESENTAÇÃO

Estudante de Arquitetura & Urbanismo da **PUC Minas** desde 2019. **Mais de 50 projetos** de diferentes tipologias, tamanhos e propostas foram desenvolvidos **em 4 anos**, utilizando os principais softwares do mercado e principalmente o **Revit**, um software BIM que cresce a cada ano no Brasil e no mundo.

Em 2023, estudei e me formei em Design de Interiores na **ITD CANADA** em **Vancouver**, um curso de 1 ano bem completo que me colocou em contato com diferentes materiais e abordagens construtivas, unidades imperiais, códigos de construção locais, cultura canadense de utilização de espaços, etc. **A experiência de morar no Canadá** permitiu conhecer pessoas de várias nacionalidades, abrir minha mente para novas possibilidades e enxergar o mundo de forma diferente, além de evoluir meu inglês para o nível Avançado.

Sou um profissional que está sempre buscando ser melhor todos os dias, cada nova solução encontrada me deixa empolgado!



MARÇO
2024



ENGLISH VERSION

www.nahum.com.br/DANIEL/RESUME_DANIEL_NAHUM.pdf



DANIEL FERNANDES PESSOA NAHUM

Daniel Fernandes Pessoa Nahum

@danielnahum.architect

+55 (31) 99929-3402

danielnahum.architect@gmail.com

26.08.2000

Bairro Eldorado, Contagem - MG

CARACTERÍSTICAS

- Organização
- Seriedade
- Proatividade
- Trabalho em equipe
- Sempre aberto a aprender
- Busca pelos melhores resultados

EXPERIÊNCIAS

- **2021 (Dezembro):**
Voluntário
Teste Template Steel Frame em REVIT
- **2022 (Agosto - Dezembro):**
Estagiário de Arquitetura
Âncora Arquitetura & Gerenciamento

IDIOMA

- **Inglês Avançado** - (Fala e Escrita)

SOFTWARES

● ● ● ● ●		Revit
● ● ● ● ○		AutoCAD
● ● ● ● ●		SketchUp
● ● ● ● ○		Lumion
● ● ● ● ○		Twinmotion
● ● ● ● ○		Photoshop
● ● ● ○ ○		Illustrator
● ● ● ○ ○		Navisworks
● ● ● ○ ○		V-Ray
● ● ● ○ ○		Layout
● ● ● ● ●		PowerPoint
● ● ● ○ ○		Excel



A dedicação e seriedade com que venho conduzindo os meus estudos resultaram na conquista do Prêmio de **Destaque Acadêmico** em **2021** e **2022**, o que me deixou muito honrado.



DANIEL FERNANDES PESSOA NAHUM

 Daniel Fernandes Pessoa Nahum

 @danielnahum.architect

 +55 (31) 99929-3402

danielnahum.architect@gmail.com

CURSOS

- Topografia e Estudos Climáticos - REVIT
www.nahum.com.br/DANIEL/Certificados/22_Topografia_Estudios_Climaticos.pdf
- Caderno de Construtibilidade BIM - REVIT
www.nahum.com.br/DANIEL/Certificados/19_Caderno_Construtibilidade_BIM.pdf
- Steel Frame Casa 2 Pavimentos - REVIT
www.nahum.com.br/DANIEL/Certificados/20_Steel_Frame.pdf
- Hidráulica - REVIT (minicurso)
www.nahum.com.br/DANIEL/Certificados/29_Hidraulica.pdf
- Dynamo Start - REVIT (minicurso)
www.nahum.com.br/DANIEL/Certificados/16_Dynamo_Start.pdf
- Projeto Executivo - REVIT (minicurso)
www.nahum.com.br/DANIEL/Certificados/15_Revit_Projeto_Executivo.pdf
- Estruturas em Concreto - REVIT (minicurso)
www.nahum.com.br/DANIEL/Certificados/13_Revit_Estruturas.pdf
- Render - REVIT (minicurso)
www.nahum.com.br/DANIEL/Certificados/14_Revit_Render.pdf



AUTODESK
REVIT

- Famílias Paramétricas - REVIT
www.nahum.com.br/DANIEL/Certificados/12_Revit_Advanced.pdf
- Edifício 5 Pavimentos - REVIT (minicurso)
www.nahum.com.br/DANIEL/Certificados/10_Revit_5_Pavimentos.pdf
- Modelagem Orgânica - REVIT (minicurso)
www.nahum.com.br/DANIEL/Certificados/11_Revit_Modelagem_Organica.pdf
- REVIT Start
www.nahum.com.br/DANIEL/Certificados/07_Revit_Start.pdf
- REVIT 2019 - Básico ao Avançado
www.nahum.com.br/DANIEL/Certificados/04_Revit_2019.pdf



DANIEL FERNANDES PESSOA NAHUM

 Daniel Fernandes Pessoa Nahum

 @danielnahum.architect

 +55 (31) 99929-3402

danielnahum.architect@gmail.com

CURSOS



- Navisworks - BIM 4D e 5D

www.nahum.com.br/DANIEL/Certificados/17_Navisworks.pdf



- Formit - Estudo de Viabilidade

www.nahum.com.br/DANIEL/Certificados/28_Formit.pdf



- Twinmotion 2020

www.nahum.com.br/DANIEL/Certificados/24_Twinmotion_2020.pdf



- Lumion 2022

www.nahum.com.br/DANIEL/Certificados/31_Lumion_2022.pdf



- Pós-Produção de Imagens - Photoshop

www.nahum.com.br/DANIEL/Certificados/06_Pos_Producao.pdf



- PowerPoint - Básico ao Avançado

www.nahum.com.br/DANIEL/Certificados/03_PowerPoint.pdf



- Excel - Intermediário

www.nahum.com.br/DANIEL/Certificados/18_Excel.pdf



- AutoCAD 2019 - Básico ao Avançado

www.nahum.com.br/DANIEL/Certificados/02_AutoCad_2019.pdf



- SketchUp 2018 - Básico ao Avançado

www.nahum.com.br/DANIEL/Certificados/01_SketchUp_2018.pdf



- V-RAY 3.6 e 4.0 - SketchUp

www.nahum.com.br/DANIEL/Certificados/05_VRAY_SKP.pdf



- Illustrator para Arquitetura

www.nahum.com.br/DANIEL/Certificados/32_Illustrator.pdf



- QGis - Software de Geoprocessamento

www.nahum.com.br/DANIEL/Certificados/08_QGis.pdf

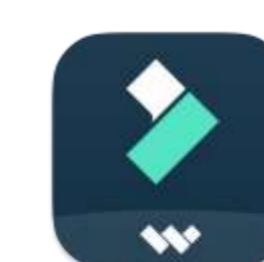

- Wondershare Filmora 9 - Edição de Vídeo

www.nahum.com.br/DANIEL/Certificados/25_Filmora_9.pdf



- Rhino 3D + Grasshopper

www.nahum.com.br/DANIEL/Certificados/09_Rhino_Grasshopper.pdf



DANIEL FERNANDES PESSOA NAHUM

 Daniel Fernandes Pessoa Nahum

 @danielnahum.architect

 +55 (31) 99929-3402

danielnahum.architect@gmail.com

VISITAS TÉCNICAS

Conjunto Residencial



Estudo de Terraplanagem e Locação de Obra
Vespasiano - MG
20/02/2020

Edificação de Uso Misto



Estudo do Sistema Estrutural em Concreto Armado
Contagem - MG
18/03/2020

Unidade Básica de Saúde



Estudo do Sistema Construtivo Light Steel Framing
Belo Horizonte - MG
06/11/2021

Escola de Odontologia - UFMG



Estudo do Sistema Construtivo Metálico
Belo Horizonte - MG
09/04/2022



DANIEL FERNANDES PESSOA NAHUM

 Daniel Fernandes Pessoa Nahum

 @danielnahum.architect

 +55 (31) 99929-3402

danielnahum.architect@gmail.com



• Arquitetura • Projetos • Urbanismo

 **POSTAGENS**





PORTFÓLIO

danielnahum.architect@gmail.com



R

RVT



Sky Business BH

Edifício Comercial em Estrutura Metálica



R

RVT



Martinica High School

Escola em Light Steel Framing



R

RVT



Horizonte Parking

Edifício Garagem em Estrutura de Concreto

www.nahum.com.br/DANIEL/Portfolio/SKY_BUSINESS_BH.pdf

www.nahum.com.br/DANIEL/Portfolio/MARTINICA_HIGH_SCHOOL.pdf

www.nahum.com.br/DANIEL/Portfolio/HORIZONTE_PARKING.pdf



R

RVT



Woody-BH

Espaço Multiuso em Estrutura de Madeira



R

RVT



Pousada Harmony SPA

Pousada Bioclimática



Espaço Rui Barbosa

Revitalização de Espaço Público

www.nahum.com.br/DANIEL/Portfolio/WOODY_BH.pdf

www.nahum.com.br/DANIEL/Portfolio/HARMONY_SPA.pdf

www.nahum.com.br/DANIEL/Portfolio/RUI_BARBOSA.pdf



PORTFÓLIO CANADÁ

danielnahum.architect@gmail.com



R
RVT

Library
Projeto de Biblioteca Pública

www.nahum.com.br/DANIEL/Portfolio/LIBRARY.pdf

R
RVT

House Renovation
Projeto Residencial de 3 Andares

www.nahum.com.br/DANIEL/Portfolio/HOUSE_RENOVATION.pdf

R
RVT

Space Planning House
Projeto Residencial de 2 Andares

www.nahum.com.br/DANIEL/Portfolio/SPACE_PLANNING.pdf

R
RVT

Residential Project
Projeto Residencial Modular

www.nahum.com.br/DANIEL/Portfolio/MODULAR.pdf

R
RVT

Trailer
Projeto de Carreta Habitável

www.nahum.com.br/DANIEL/Portfolio/TRAILER.pdf

R
RVT

Restaurant Project
Projeto de Restaurante

www.nahum.com.br/DANIEL/Portfolio/RESTAURANT.pdf

R
RVT

Dome House
Projeto Residencial em forma de Domo

www.nahum.com.br/DANIEL/Portfolio/DOME.pdf

R
RVT

Glass House
Casa Compacta de Vidro

www.nahum.com.br/DANIEL/Portfolio/GLASS_HOUSE.pdf

R
RVT

Lawyer's Office
Projeto de Escritório de Advogados

www.nahum.com.br/DANIEL/Portfolio/LAWYERS_OFFICE.pdf

R
RVT

Projeto Residencial 2 Pav.
Geração de Imagens usando IA

www.nahum.com.br/DANIEL/Portfolio/RESIDENTIAL_IA.pdf

Projetos desenvolvidos seguindo os códigos construtivos da província de British Columbia

(BC Building Codes)

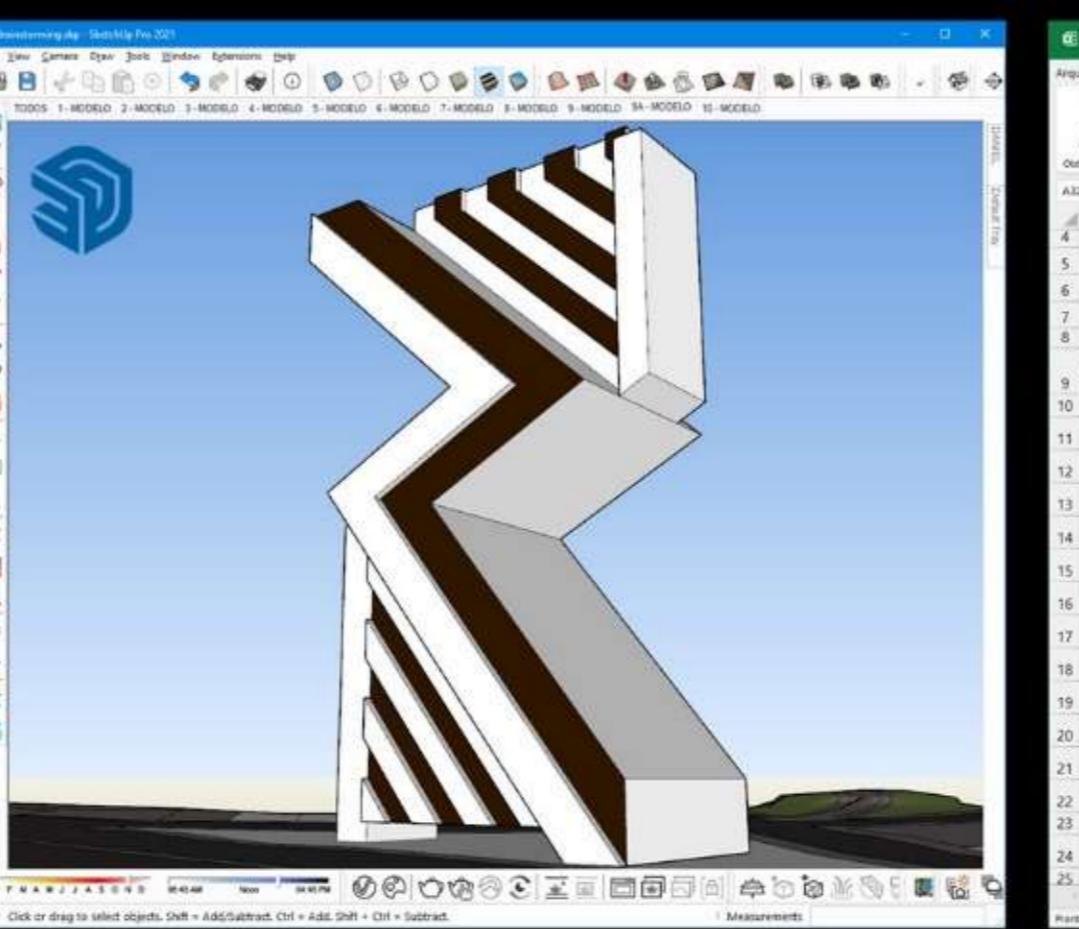
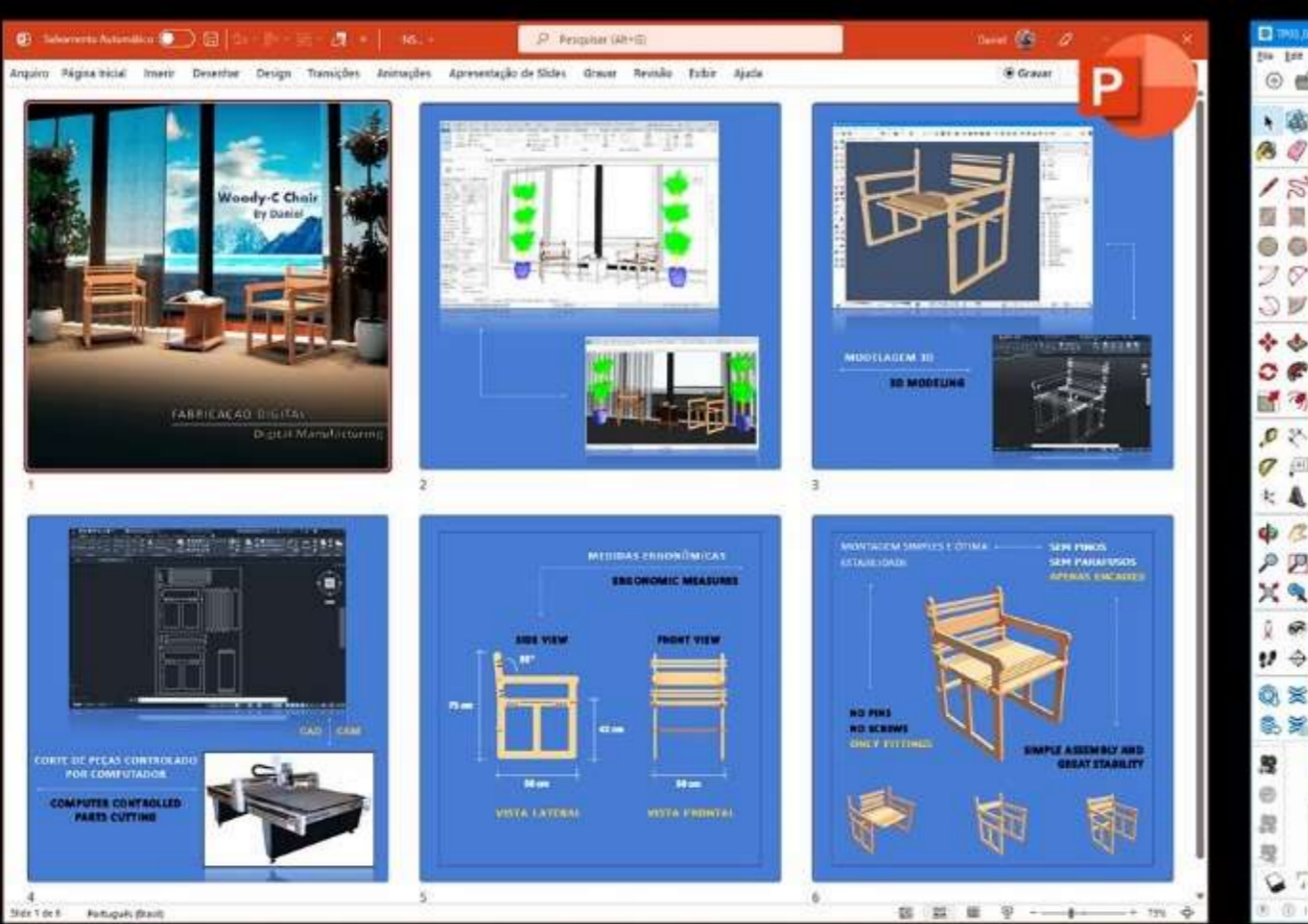
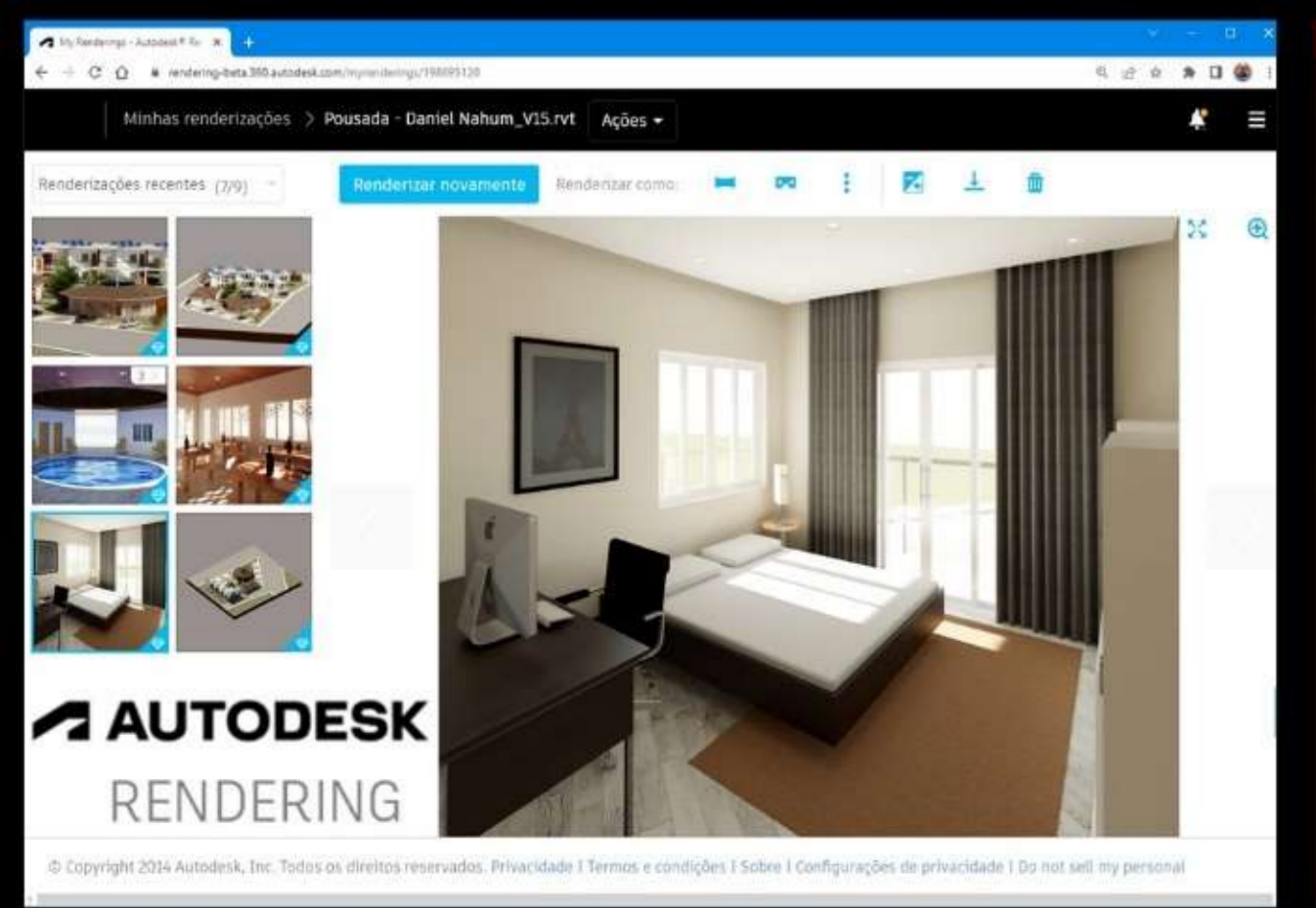
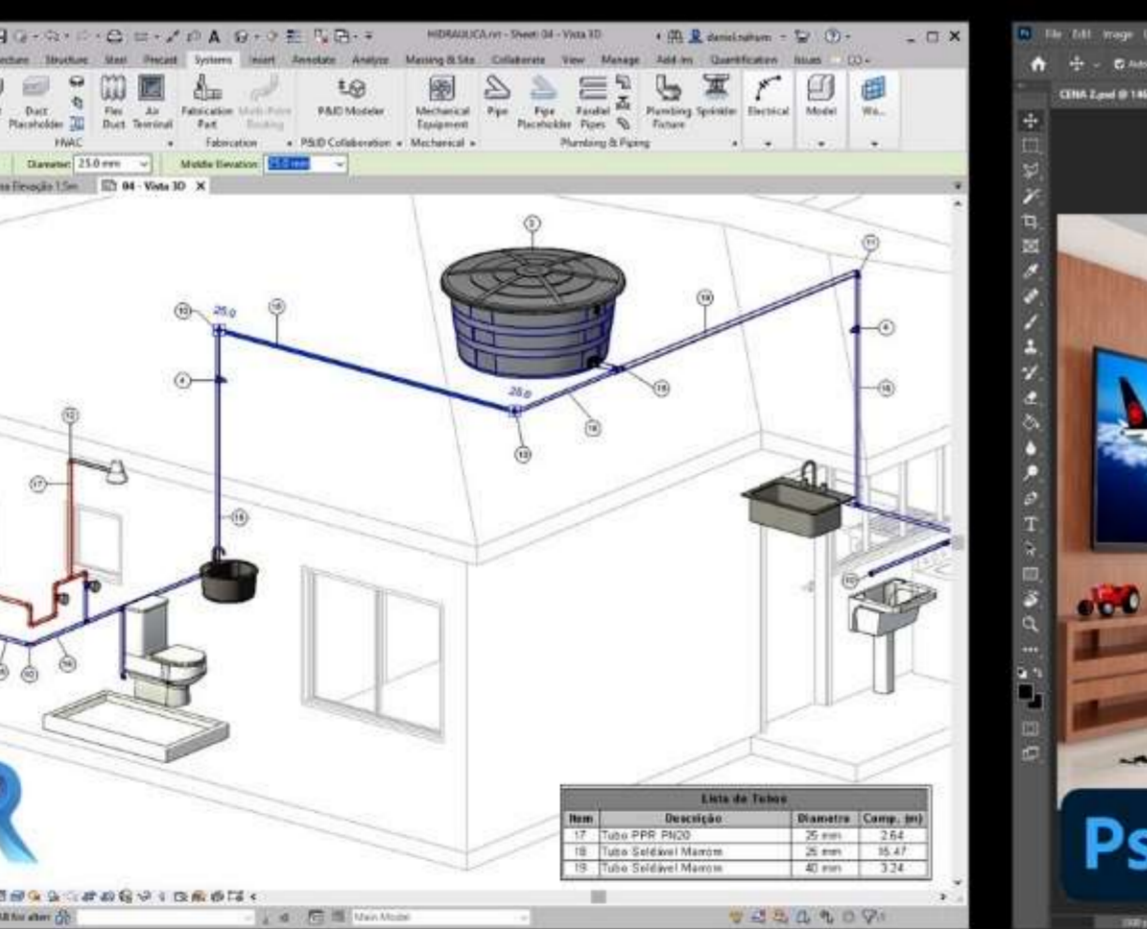
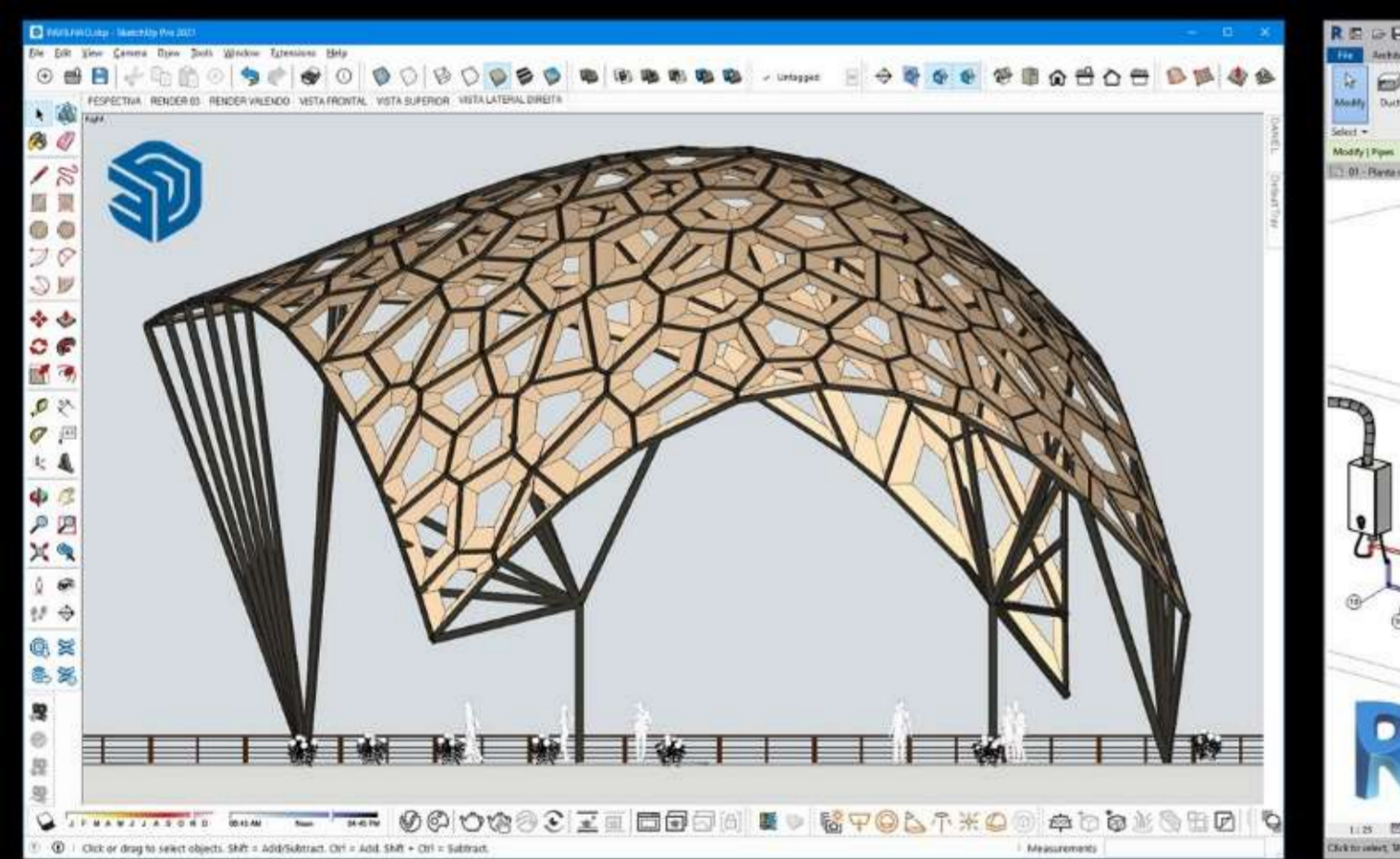
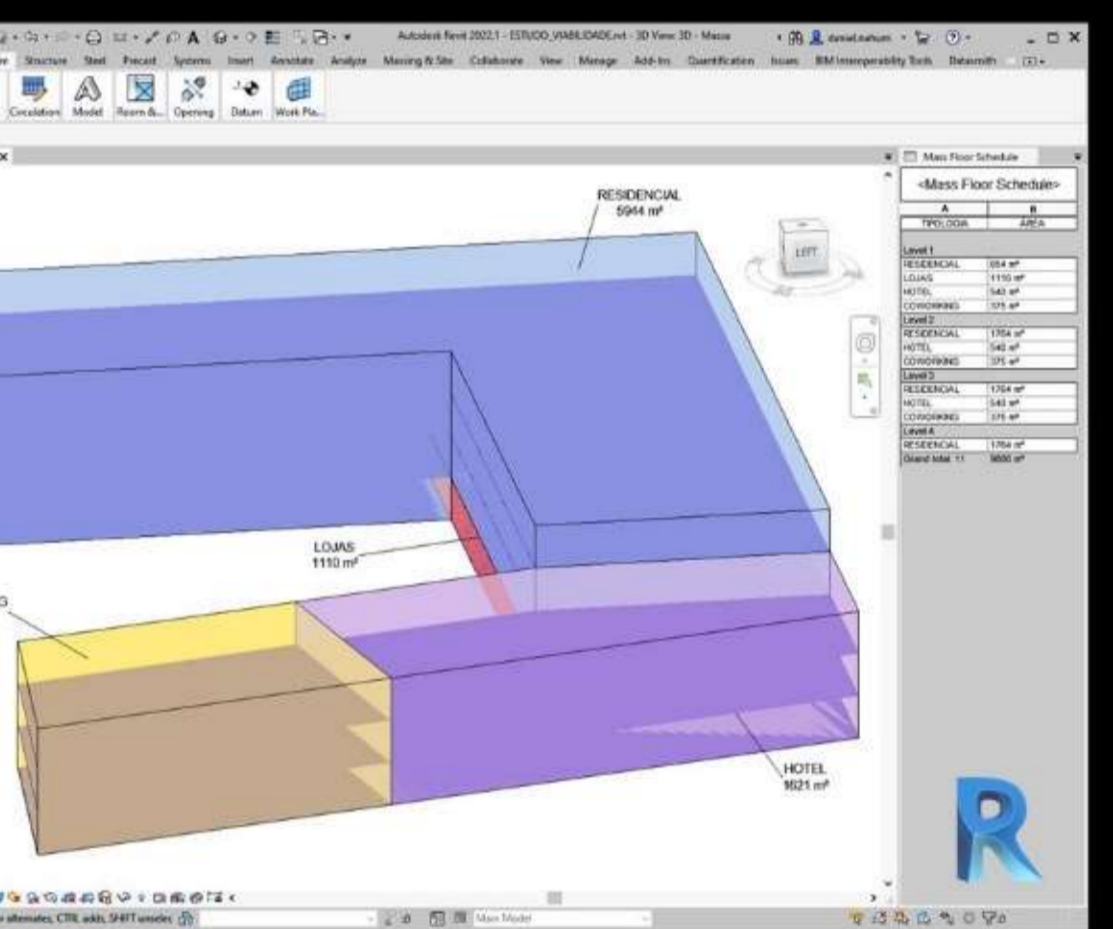
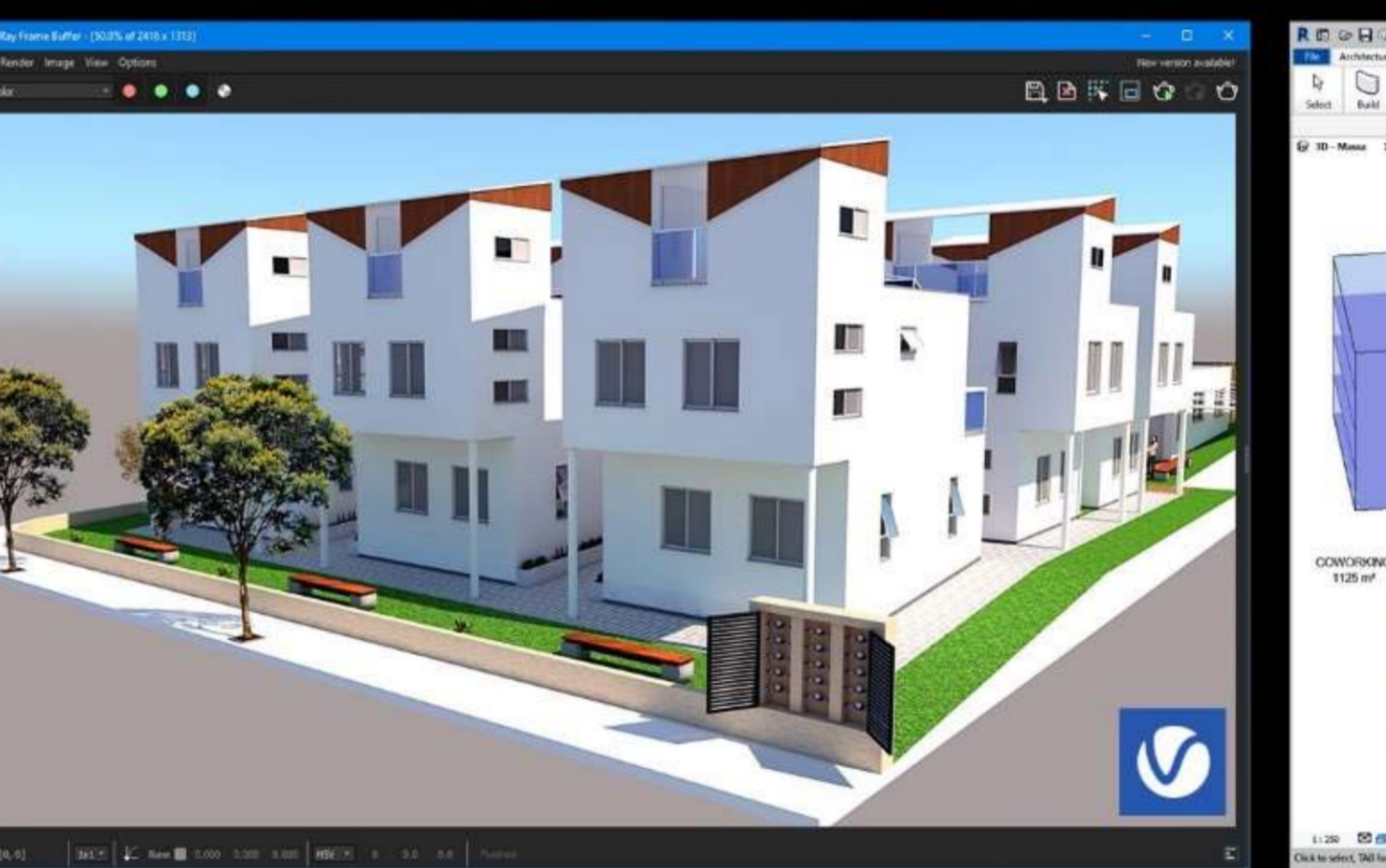
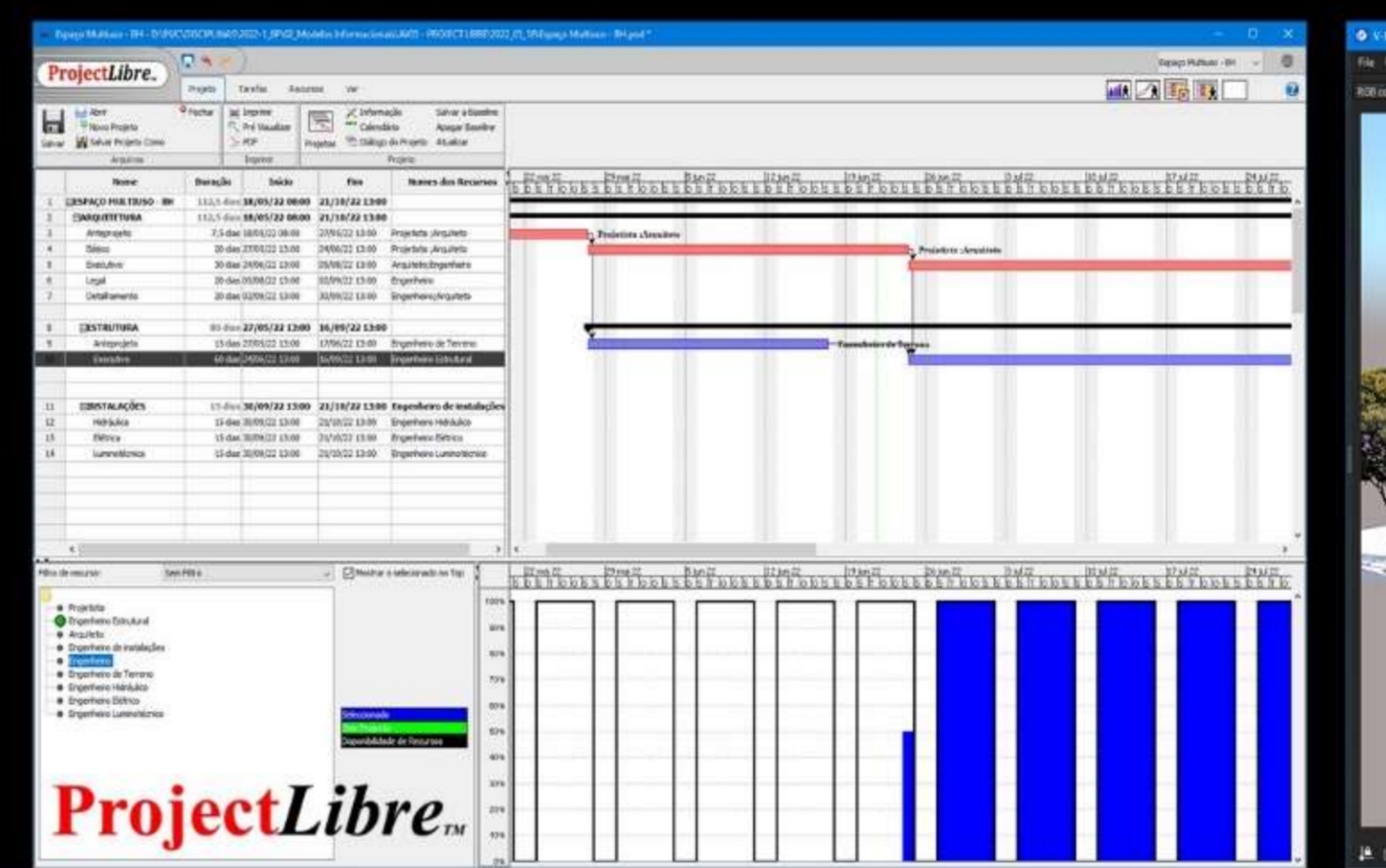
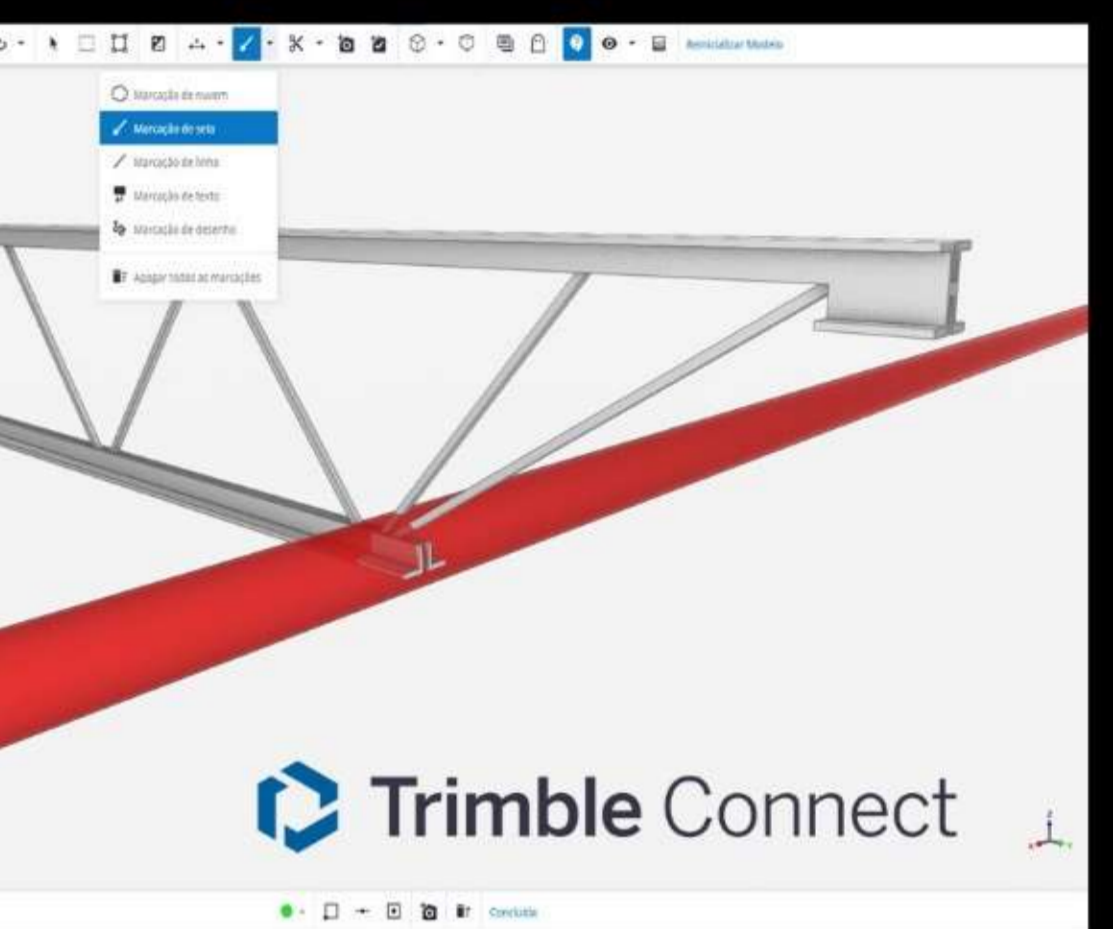
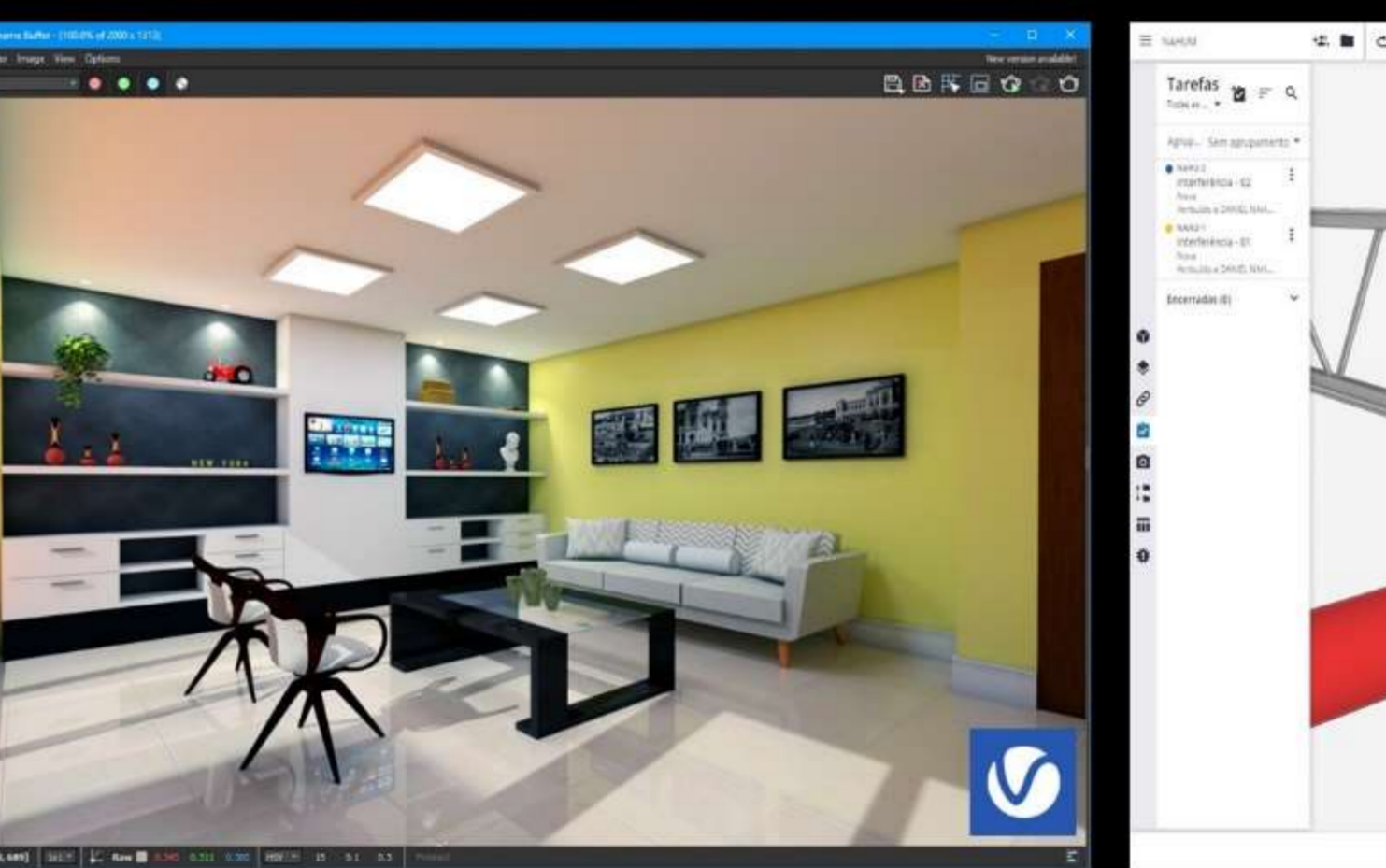
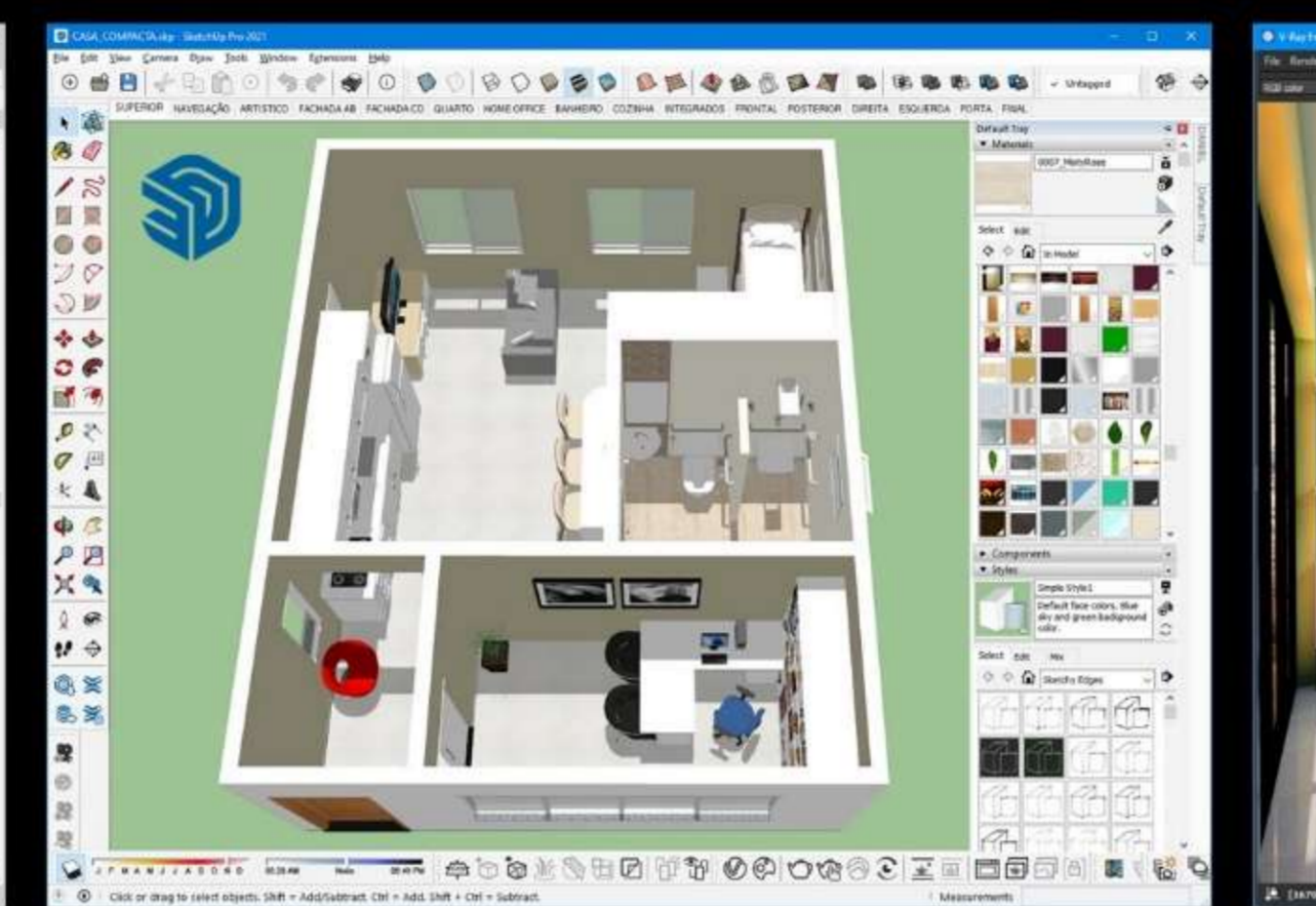
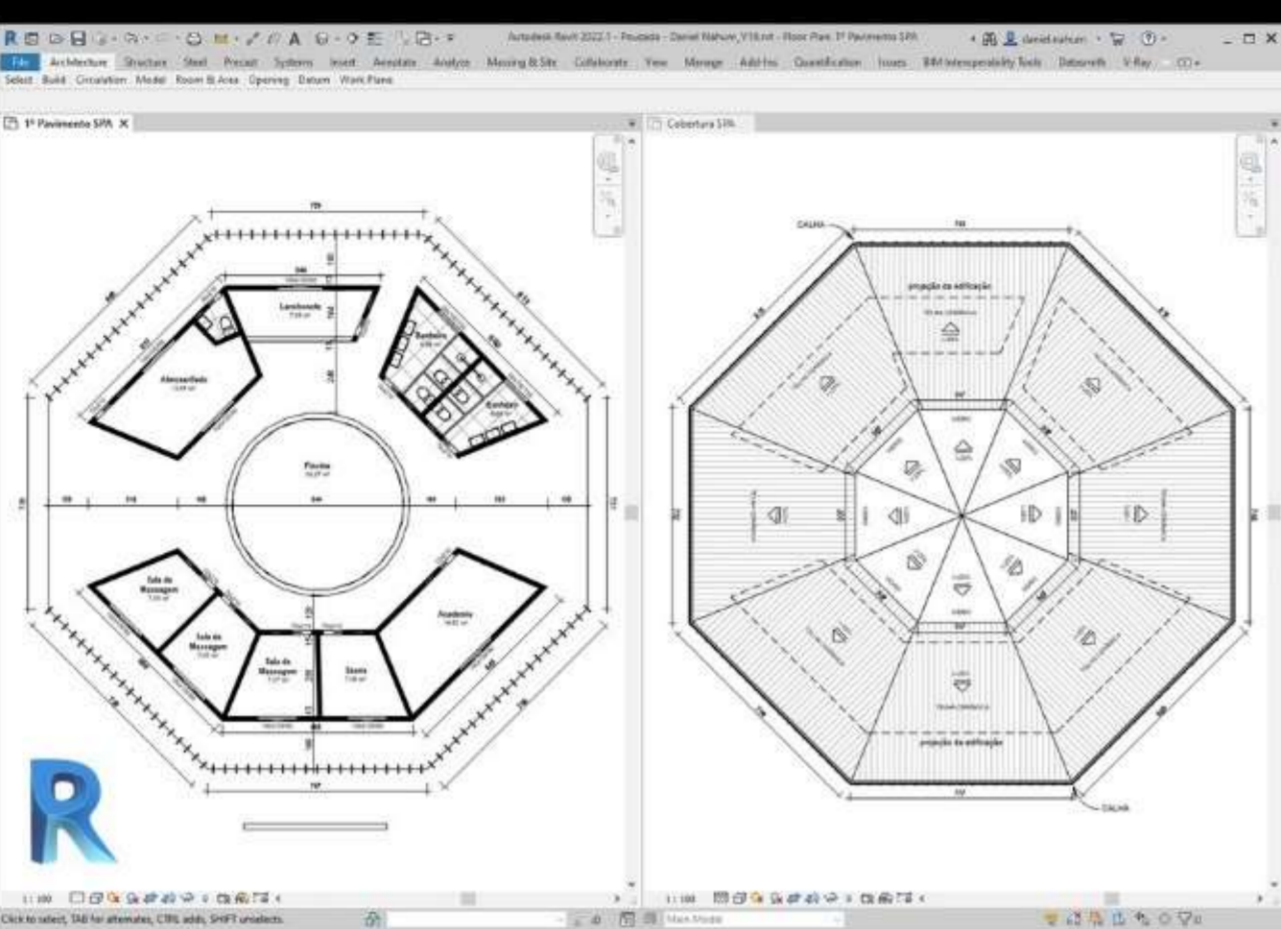
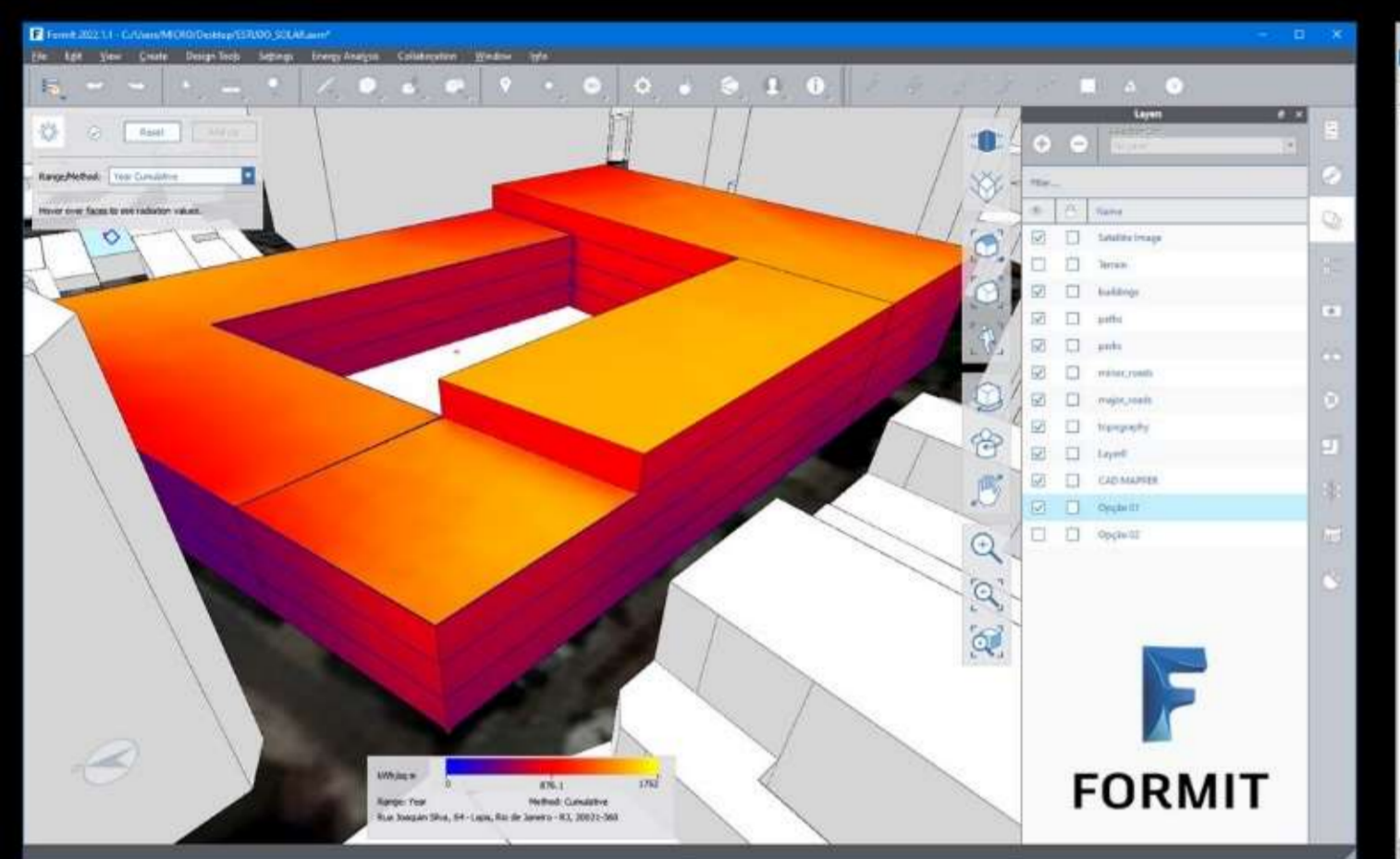
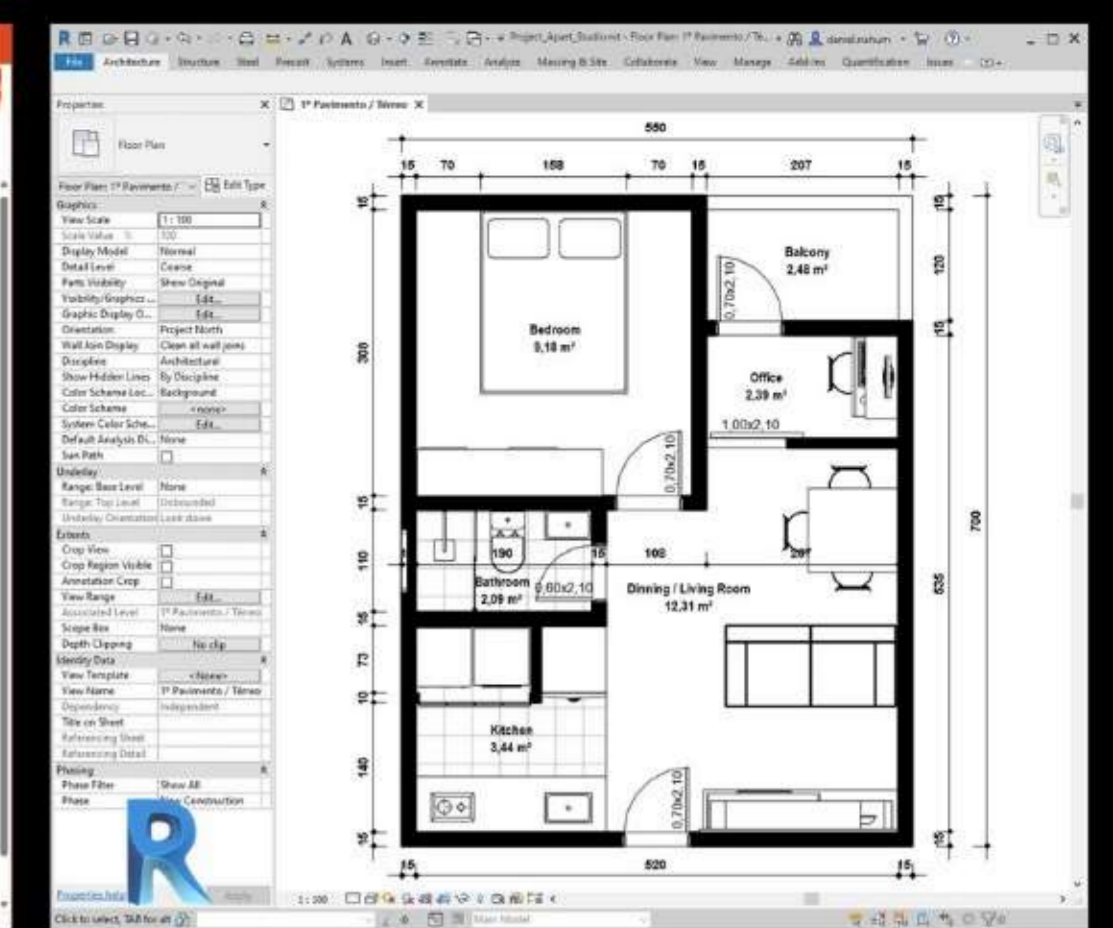
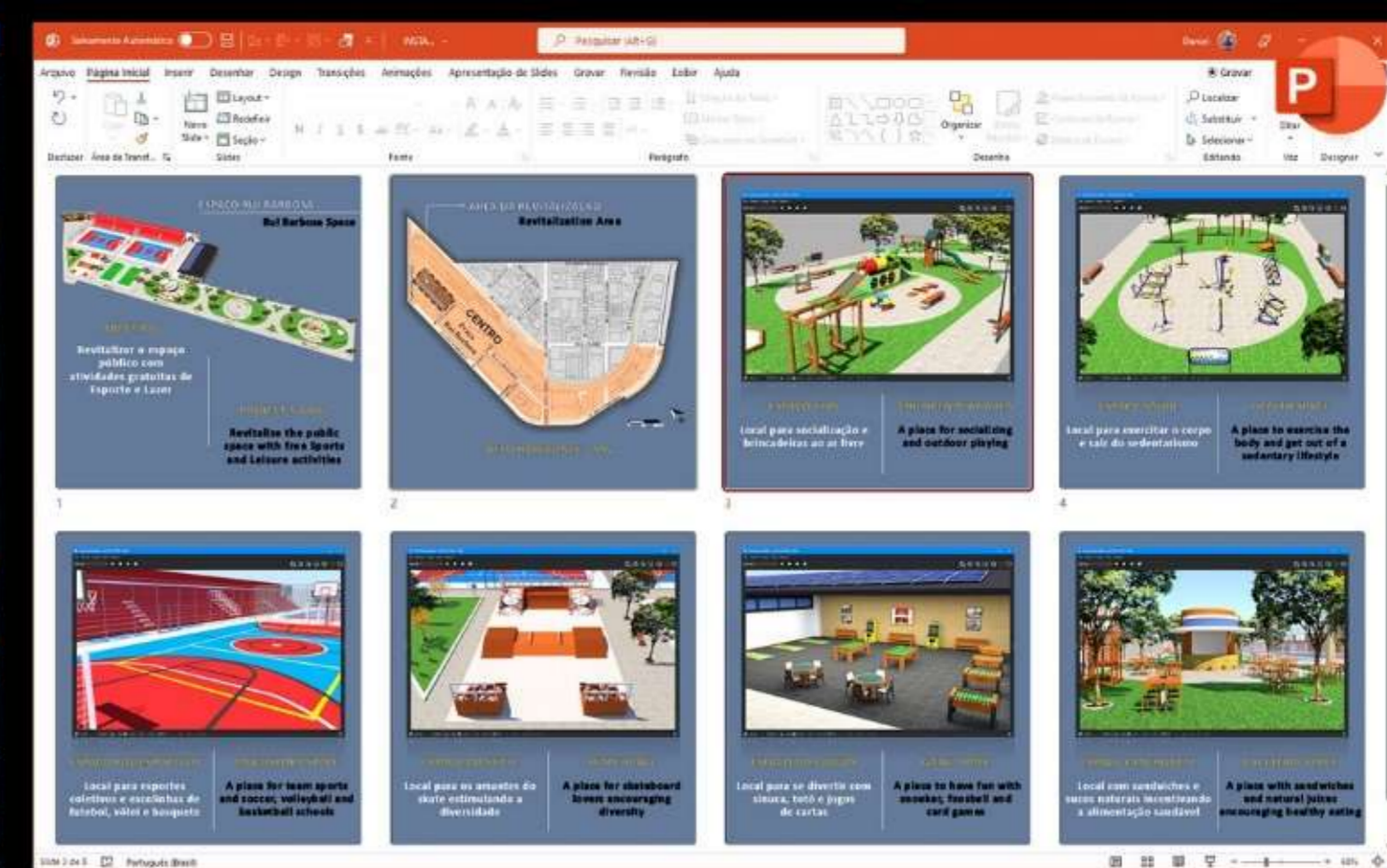
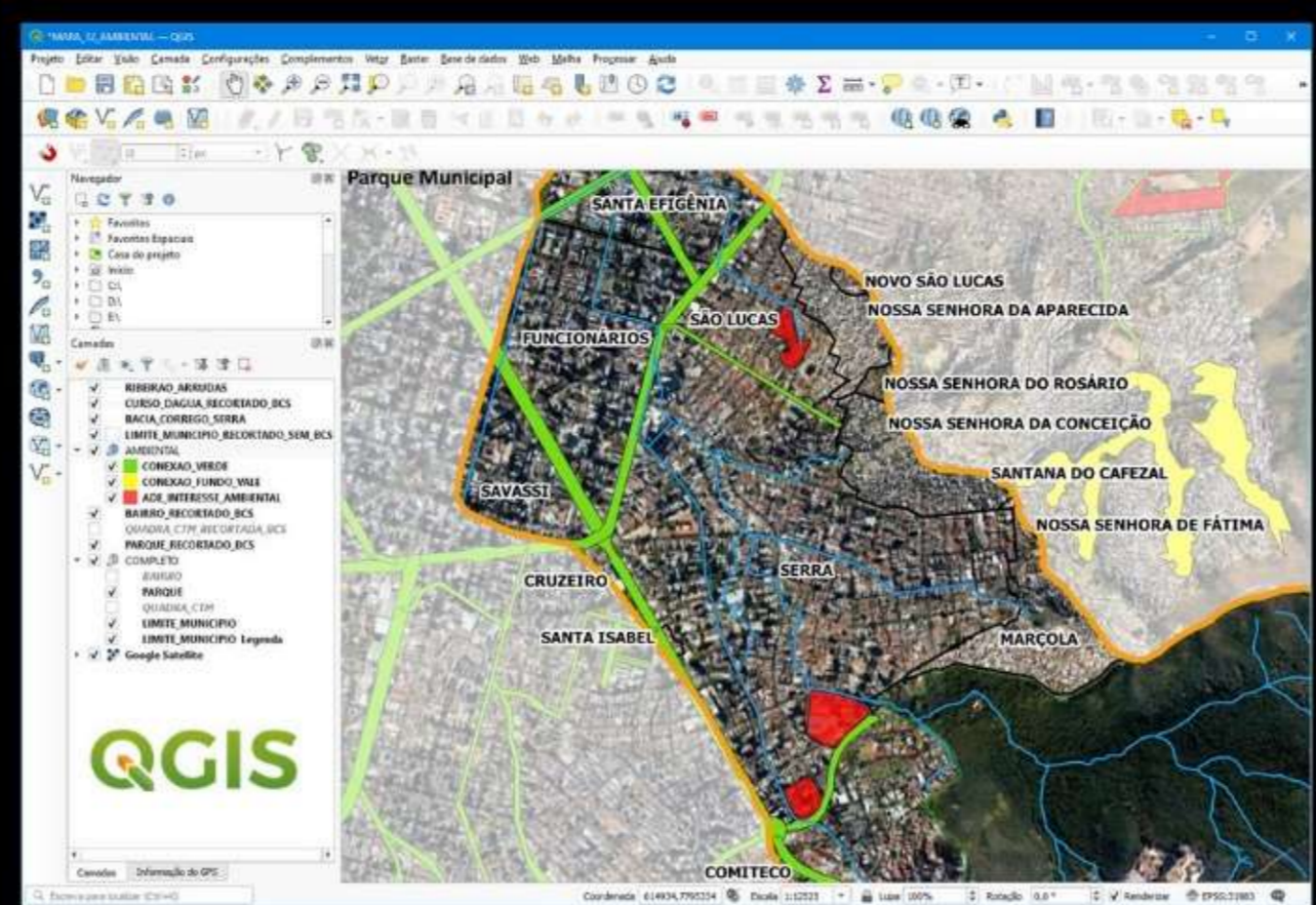
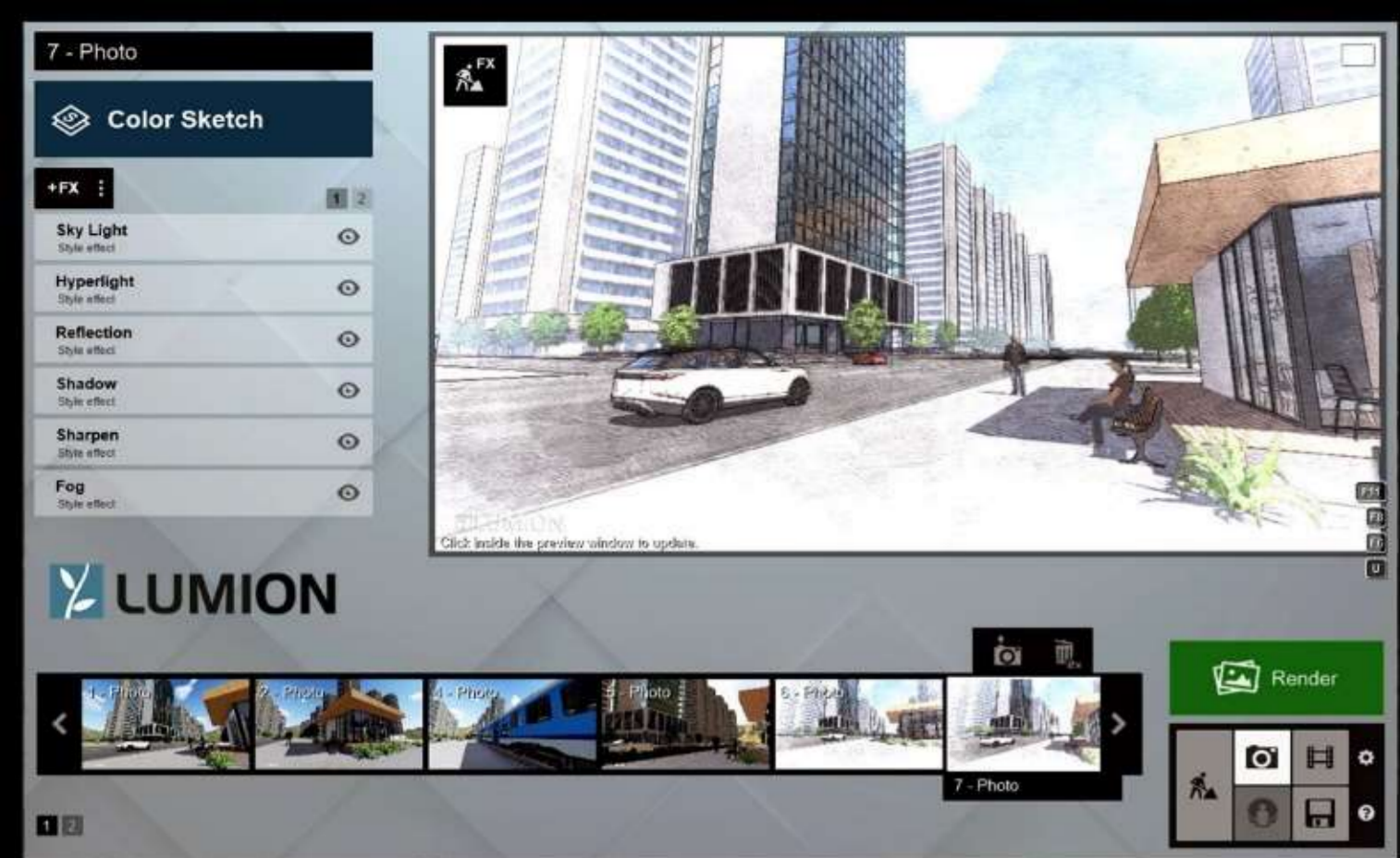

ANDARES P/ CÁLCULO: 3 metros						ANDARES P/ CÁLCULO: 6 metros					
PIAR	ÁREA INFLUÊNCIA	CARGA ESTRADA	ÁREA MÍNIMA	SEÇÃO UTILIZADA	MASSA LINEAR TOTAL	PIAR	ÁREA INFLUÊNCIA	CARGA ESTRADA	ÁREA MÍNIMA	SEÇÃO UTILIZADA	MASSA LINEAR TOTAL
P1	8,64	505,44	33,7	CS 150 X 219	28,9 260,1	P1	23,84	1.100,89	91,8	CS 300 X 761	684,9
P2	17,28	1.010,88	67,4	CS 200 X 613	60,8 547,2	P2	47,38	2.800,94	186,8	CS 300 X 1193	1.342,8
P3	19,04	1.113,84	74,3	CS 200 X 613	60,8 547,2	P3	58,75	3.436,88	229,2	CS 350 X 1182	1.638,9
P4	17,28	1.010,88	67,4	CS 200 X 613	60,8 547,2	P4	120,2	6.011,76	300,6	CS 400 X 1182	1.638,9
P5	19,04	1.113,84	74,3	CS 200 X 613	60,8 547,2	P5	120,2	6.011,76	300,6	CS 400 X 1182	1.638,9
P6	8,64	505,44	33,7	CS 150 X 219	28,9 260,1	P6	120,2	6.011,76	300,6	CS 400 X 1182	1.638,9
P7	23,84	1.100,89	91,8	CS 300 X 761	76,1 684,9	P7	120,2	6.011,76	300,6	CS 400 X 1182	1.638,9
P8	47,38	2.800,94	186,8	CS 300 X 1193	1.342,8	P8	120,2	6.011,76	300,6	CS 400 X 1182	1.638,9
P9	58,75	3.436,88	229,2	CS 350 X 1182	1.638,9	P9	120,2	6.011,76	300,6	CS 400 X 1182	1.638,9
P10	58,75	3.436,88	229,2	CS 350 X 1182	1.638,9	P10	120,2	6.011,76	300,6	CS 400 X 1182	1.638,9
P11	47,38	2.800,94	186,8	CS 300 X 1193	1.342,8	P11	120,2	6.011,76	300,6	CS 400 X 1182	1.638,9
P12	23,84	1.100,89	91,8	CS 300 X 761	76,1 684,9	P12	120,2	6.011,76	300,6	CS 400 X 1182	1.638,9
TOTAL: 10.042,2						TOTAL: 7.347,8					

